

# Heimweeliedje uit het Scheldeland

tekst: Bert Peleman (1915 - 1995)

muziek: Gaston Feremans (1907 - 1964)

Andante moderato (beziëld)



1. Ik kan u niet ver - ge - ten, mijn dorp - je bij de
2. u heb ik ge - ze - ten, mijn mei - de - ken ter -
3. kan u niet ver - ge - ten, mijn heer - lijk Schel - de -
4. ben de glans der gol - ven, ik ben het rui - send



1. stroom, ik kan u niet ver - ge - ten mijn ou - de wil - gen - boom.
2. zij, naast u heb ik ge - ze - ten in 't groen - ste van de mei.
3. land, ik kan u niet ver - ge - ten, ik ben de wol - ken - brand.
4. riet. In u sta ik be -

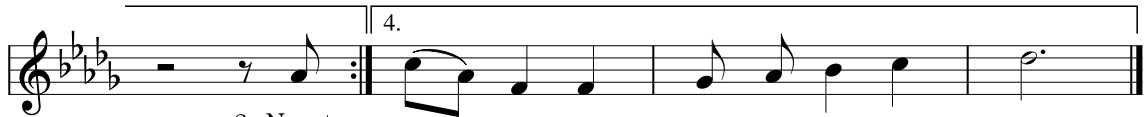

2. Naast
3. Ik
4. Ik

dol - ven; mijn geest! Mijn ziel! Mijn lied!!